

附件 2

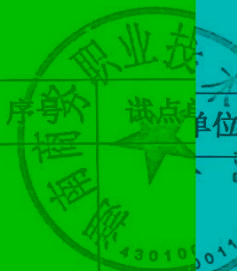

1	湖南新雷特 商务公 湖南商 务职 木学院
---	----------------------------------

说明：1. 案例类
2. 案例特

典型案例汇

	案例类型	
疫一 徒制	三教改革	案 上 在 共
新高 学徒	人才培养	1. 在 2. 在 式 3. 在 4. 在 师 5. 在 6. 在

币资队伍、三教改革、
推广价值上进行描述，

学, 采用线 投身学习, 学习与抗疫
学模式 人才培养模
程 “双导师”
素质 方式

2020

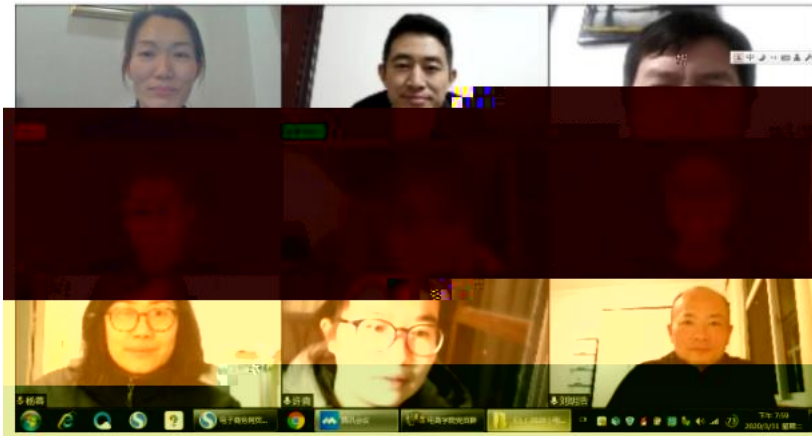



2

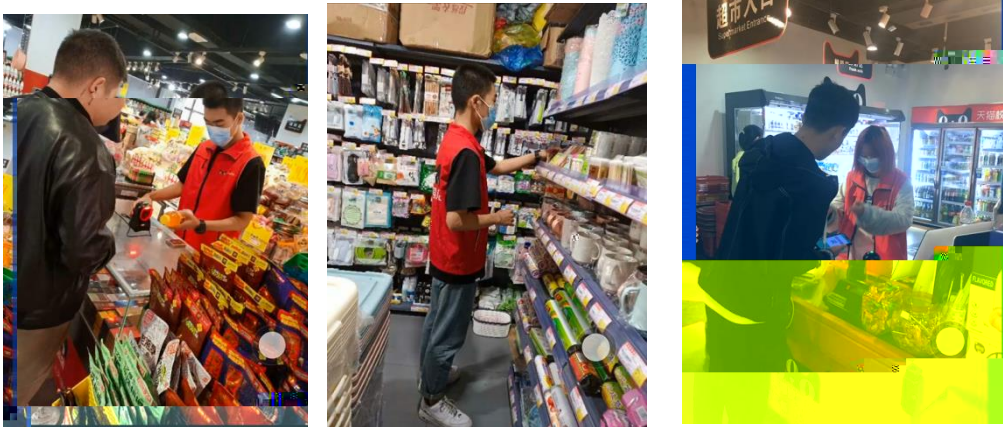

3

19统计与会计3

签到 问卷 抢答 选人 评分 测验 活动库

抢答 03-10 16:40

调查时间和调查期限的含义... 抢答 03-10 16:20

2、调查单位与填报单位的关系是()。A、二者是一致的 B、二者有时是一致的 C、二者没有关系 I

调查项目是什么? 选人 03-10 16:12

某市规定2019年工业经济活动成果年报呈报时间是2020年 测验 03-10 16:10

调查项目与调查期限()... 测验 03-10 16:17

统计调查的基本要素有... 测验 03-10 16:17

(调查单位)



